

ÚPRAVY ZÁKLADNOVÝCH
RADIOSTANIC BTS SÍTĚ GSM-R ŘADY S6000

SITUAČNÍ VÝKRES - BTS NÍŽKOV
MĚŘÍTKO 1:1 000



Paré:

Orientační schéma:

Razítko oprávněné osoby:

Podpis:

Datum:

Revize:	Datum:	Popis:	Kontroloval:
000	10.09.2025	Čistopis dokumentace	Ing. Roman Skoták

Stavebník / investor:

Správa železnic, státní organizace

Adresa:

Dlážděná 1003/7, 110 00 Praha 1

Zástupce investora:

Stavební správa západ

Adresa:

Ke Štvanici 656/3, 186 00 Praha 8 - Karlín



Zhotovitel díla:

Společnost „SP + IXPROJ_BTS_GSM-R_S6000“

Adresa:

Olšanská 1a, 130 00 Praha 3

Kontakt:

T: +420 267 094 111

E: praha@sudop.cz



Zhotovitel části / objektu:

SUDOP PRAHA a.s.

Adresa:

Olšanská 1a, 130 00 Praha 3

Kontakt:

T: +420 267 094 111

E: praha@sudop.cz



Hlavní projektant (HIP):

Ing. Ondřej Krupička

Specialista:

Ing. Roman Skoták

Název stavby / akce:	Úpravy základnových radiostanic BTS sítě GSM-R řady S6000		Označení investora: S632300525			
			Zakázka: 25-022.208			
Název části:	Situační výkresy		Označení části: C.2			
Název objektu / dílčí části:	Katastrální situace		Objekt / Skupina objektů:			
			řada	úsek	řazení	podobjekt
Název přílohy:	Katastrální situační výkresy		Dílčí část:	Typ:	Číslo přílohy:	
Název dílčí části přílohy:	BTS Nížkov		C.2	2	113	
Odpovědný projektant:	Zpracovatel přílohy:	Měřítko:	Stupeň dokumentace:			
Ing. Ondřej Krupička	Ing. Ondřej Krupička	1:1 000	ZDS2			
Kraj:	Katastrální území:	Formáty:	Smluvní datum zpracování:			
viz textová část	viz textová část	2xA4	10.09.2025			
		TUDU:				
		viz textová část				

Označení investora:	Stupeň dokumentace:	Část:	Objekt:	Podobjekt:	Typ:	Příloha:	Revize:
S 6 3 2 3 0 0 5 2 5	Z D S 2	C 2 X X	X X X X X X X X X X	X X	2	1 1 3	0 0 0

DOKUMENT LZE UŽÍVAT POUZE VE SMYSLU PŘÍSLUŠNÉ SMLOUVY O DÍLO, ŽÁDNÁ JEHO ČÁST NEMŮŽE BÝT DLE ZÁKONA č.121/2000 Sb. KOPÍROVÁNA NEBO JINÝM ZPŮSOBEM ROZŠÍŘOVÁNA. BEZ SOUHLASU SUDOP PRAHA a.s., Financováno Evropskou unií. Vyjádřené názory a stanoviska jsou však pouze názory a stanoviska autora/autorů a nemusí nutně odrážet názory a stanoviska Evropské unie nebo CINEA, Evropská unie ani CINEA za ně nemohou nést odpovědnost.

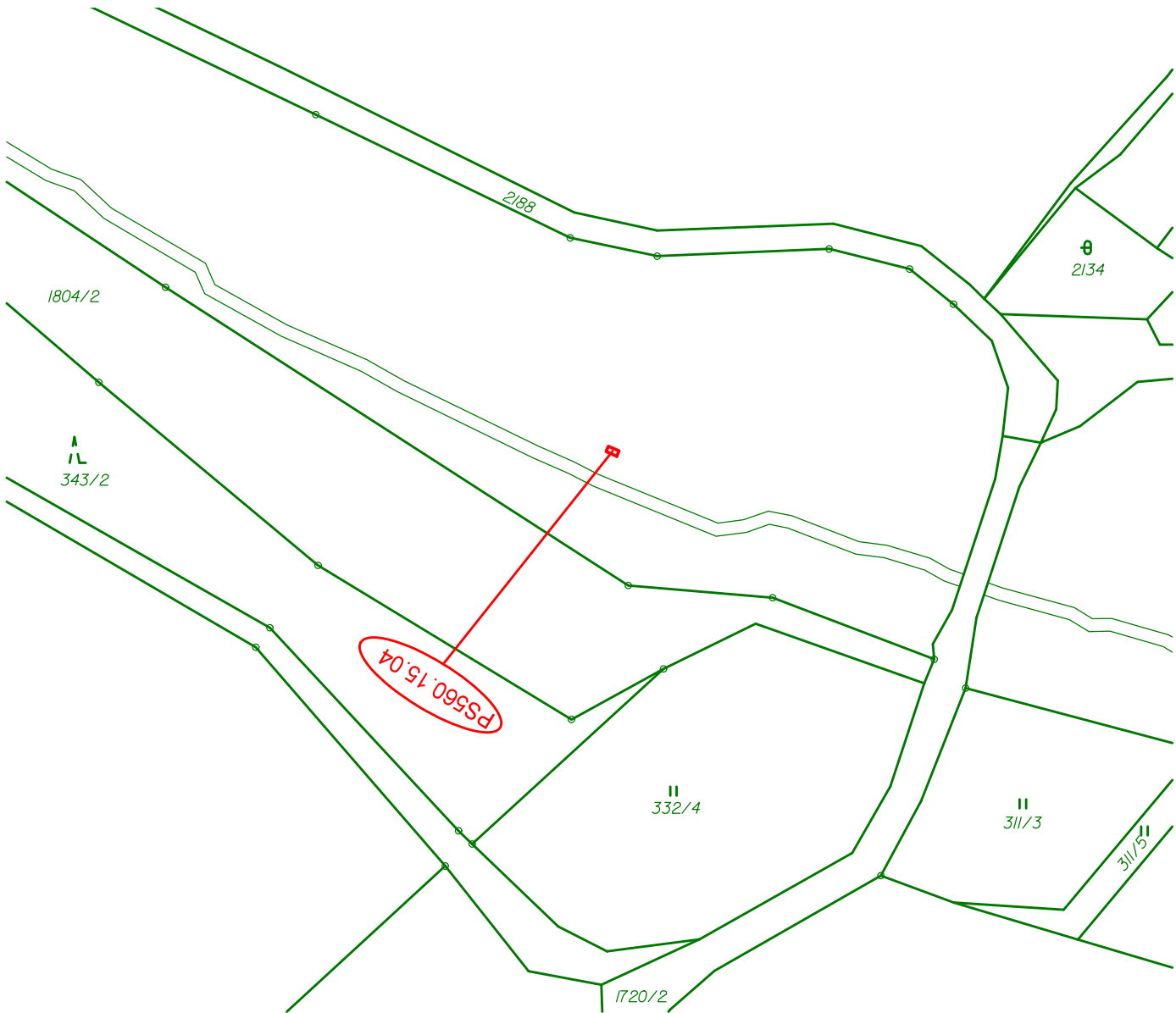
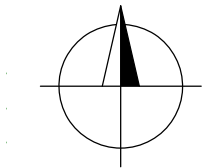

VYSVĚTLIVKY PRO KASTRÁLNÍ MAPU

Sytě červeně budováno v rámci skupiny sdělovací zařízení, sytě fialově v rámci rozvodů VN, NN, osvětlení, DOÚO

- Nový anténní stožár
- Technologický domek/skříň
- Trasa nové sdělovací kabelizace (optický kabel, HDPE, metalický kabel)
- Trasa nové silové přípojky NN
- Nový silový rozvaděč/kabelová skříň
- Nová kabelová komora
- Uzemnění
- Hranice pozemků katastru nemovitostí

11

326